



นวัตกรรมการบริหารทางหลวง

# PROJECT

## Management

ศูนย์สร้างทางสงขลา กรมทางหลวง

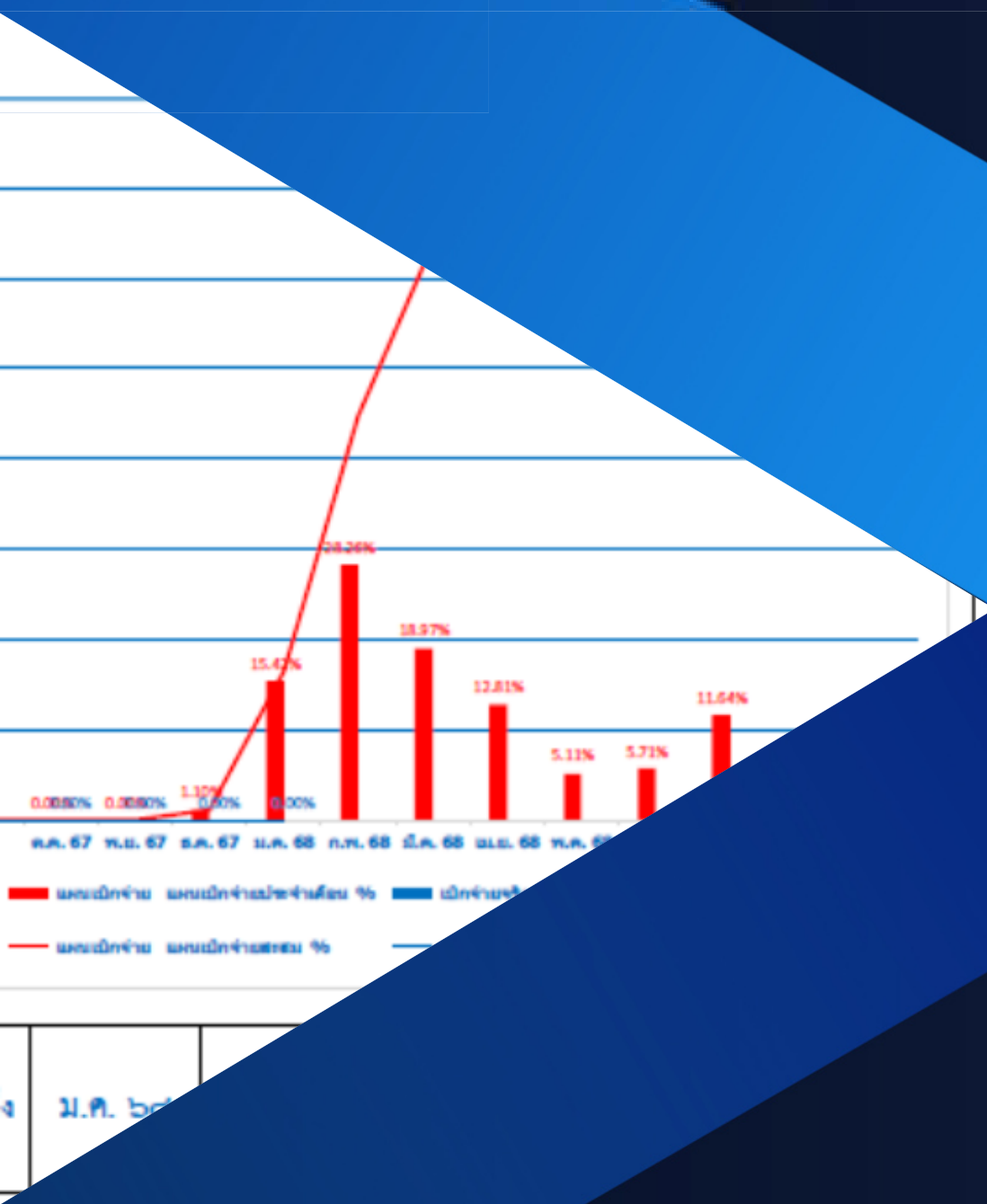

074 311 391



Facebook : ศูนย์สร้างทางสงขลา



# ผู้จัดทำ

นาย ชินดนัย พวงประทุม

วิศวกรโยธาปฏิบัติการ

ศูนย์สร้างทางสงขลา  
สำนักก่อสร้างทางที่ 2  
กรมทางหลวง



ศูนย์สร้างทางสงขลา



ศูนย์สร้างทางสงขลา

# OUR MISSION

กรมทางหลวง  
DEPARTMENT OF HIGHWAYS



ก่อสร้าง บูรณะ และแก้ไขปัญห  
งานก่อสร้าง โดยวิธีดำเนินการเอง



แก้ไขปัญห ภัยพิบัติ เร่งด่วน ดุกเงิน



ฝึกอบรมภาคสนาม  
(On The Job Training)



ศึกษา ค้นคว้า พัฒนางานทาง





# สารบัญ

- ความเป็นมา
- วัตถุประสงค์
- แนะนำโปรแกรม
- ผลลัพธ์การใช้งาน
- ทำไมต้องใช้ Project Management?
- ข้อมูลติดต่อ



# 1. ความเป็นมา

โปรแกรม Project Management ถูกพัฒนาขึ้นเพื่อช่วยบริหารงบประมาณ, การติดตามวัสดุ, และ ผลเบิกจ่าย ในโครงการก่อสร้าง โดยเชื่อมโยงกับ Progress Chart และอัปเดต Workdone แบบเรียลไทม์ ข้อมูลทั้งหมดถูกจัดเก็บในระบบดิจิทัล เพื่อลดความผิดพลาดและเพิ่มความแม่นยำในการบริหารโครงการ

## 2. วัตถุประสงค์

- ควบคุมงบประมาณให้เป็นไปตามแผน
- ติดตามความคืบหน้าของโครงการได้ สะดวกและแม่นยำ
- บริหารการใช้วัสดุและงบประมาณอย่างมีประสิทธิภาพ
- ให้ข้อมูลสำคัญแก่ผู้บริหารเพื่อตัดสินใจได้อย่างรวดเร็ว



# 3. แนะนำโปรแกรม

- ✓ โปรแกรมที่ช่วยบริหารโครงการก่อสร้าง
- ✓ ติดตามความคืบหน้า และควบคุมงบประมาณ
- ✓ แสดงข้อมูลแบบเรียลไทม์ เพิ่มความแม่นยำ

ตารางสรุปผลการเบิกจ่าย งบประมาณ 2568 ประจำเดือน พฤศจิกายน 2567  
โครงการก่อสร้างทางหลวงหมายเลข 4081 ตอน ท่านางพรหม - จงเก

ที่	รายการ	ตามแผน		เบิกจ่ายถึงเดือนที่แล้ว		เบิกจ่ายเดือน พ.ย. 67		เบิกจ่ายรวม		คงเหลือ	
		บาท	%	บาท	%	บาท	%	บาท	%	บาท	%
1	ค่าจ้างชั่วคราว	3,420,000.00	100.00%	43,452.75	1.27%	39,674.25	1.16%	83,127.00	2.43%	3,336,873	97.57%
2	เงินสมทบประกันสังคม	180,000.00	100.00%	2,175.00	1.21%	1,985.00	1.10%	4,160.00	2.31%	175,840	97.69%
3	ค่าตอบแทน	1,500,000.00	100.00%	-	0.00%	-	0.00%	-	0.00%	1,500,000	100.00%
4	ค่าเบี้ยเลี้ยง	10,000.00	100.00%	-	0.00%	-	0.00%	-	0.00%	10,000	100.00%
5	ค่ากระแสไฟฟ้า	120,000.00	100.00%	-	0.00%	15,330.33	12.78%	15,330.33	12.78%	104,670	87.22%
6	ค่าน้ำประปา	30,000.00	100.00%	-	0.00%	4,280.64	14.27%	4,280.64	14.27%	25,719	85.73%
7	ค่าโทรศัพท์ - อินเตอร์เน็ต	18,000.00	100.00%	-	0.00%	-	0.00%	-	0.00%	18,000	100.00%
8	ค่าวัสดุสำนักงาน	25,000.00	100.00%	-	0.00%	-	0.00%	-	0.00%	25,000	100.00%
9	ค่าวัสดุไฟฟ้าและวิทยุ	2,206.00	100.00%	-	0.00%	-	0.00%	-	0.00%	2,206	100.00%
10	ค่าวัสดุวิทยาศาสตร์	10,000.00	100.00%	-	0.00%	-	0.00%	-	0.00%	10,000	100.00%
11	ค่าวัสดุเชื้อเพลิง	3,500,000.00	100.00%	-	0.00%	-	0.00%	-	0.00%	3,500,000	100.00%
12	ค่าเช่าเครื่องจักร	3,500,000.00	100.00%	-	0.00%	-	0.00%	-	0.00%	3,500,000	100.00%
13	ค่าวัสดุก่อสร้าง	21,564,904.00	100.00%	-	0.00%	-	0.00%	-	0.00%	21,564,904	100.00%
14	ค่าวัสดุก่อสร้าง อื่นๆ	10,634,017.00	100.00%	-	0.00%	-	0.00%	-	0.00%	10,634,017	100.00%
15	ค่างานจ้างเหมาดำเนินการ	47,485,873.00	100.00%	-	0.00%	-	0.00%	-	0.00%	47,485,873	100.00%
รวม		92,000,000.00	100.00%	45,627.75	0.05%	61,270.22	0.07%	106,897.97	0.12%	91,893,102	99.80%

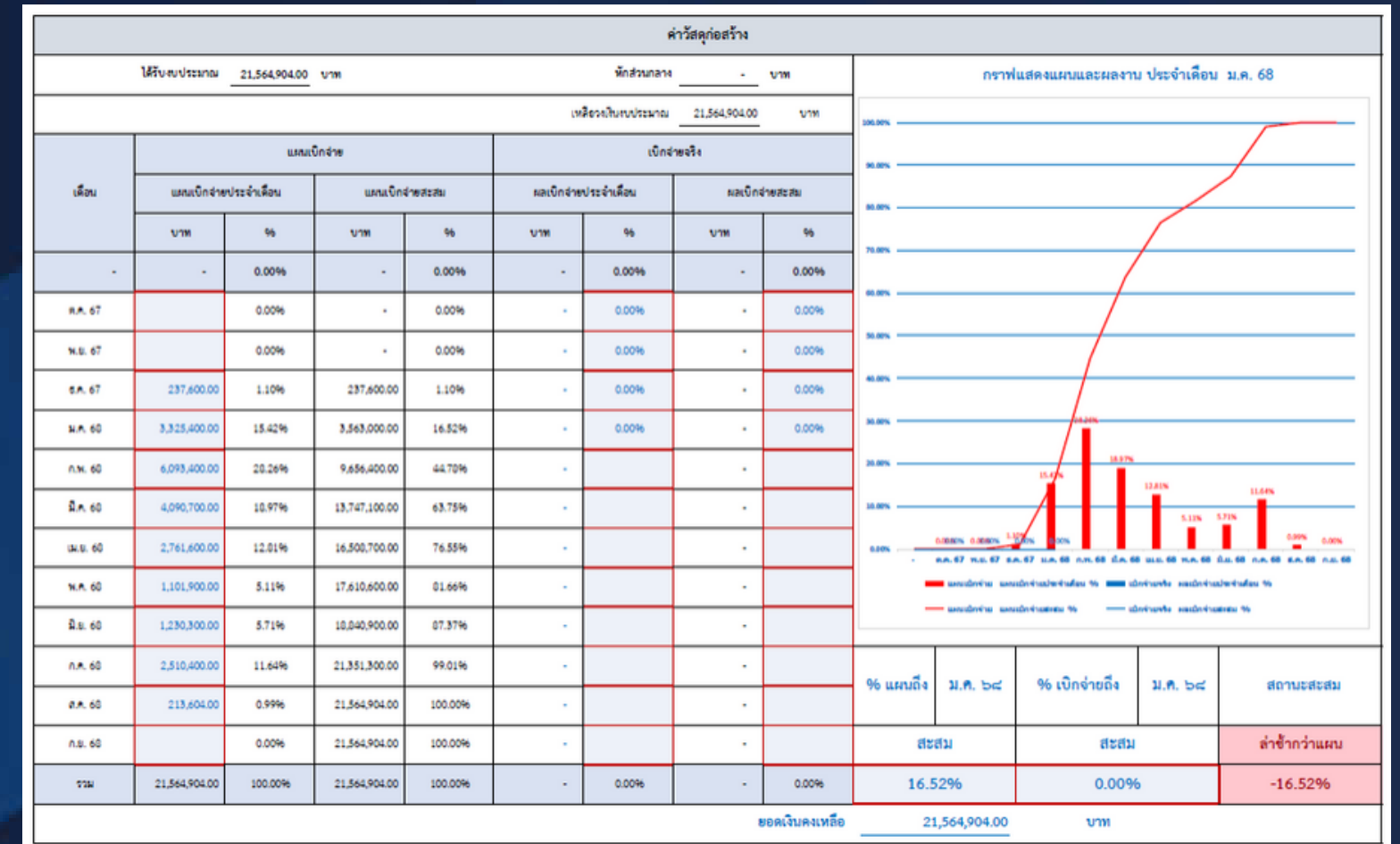

# โปรแกรมประกอบด้วย 8 SHEET

1. ภาพรวมโครงการ คือ สรุปงบประมาณภาพรวมของโครงการ
2. งานดำเนินการเอง คือ รายละเอียดค่าใช้จ่ายงานดำเนินการเองในโครงการ
3. งานซื้อจ้าง คือ รายละเอียดค่าใช้จ่าย งานซื้อจ้าง ของโครงการ
4. Input Data คือ Sheet ที่ให้ฝ่ายบัญชีคีย์ข้อมูลเบิกจ่ายจริงภายในโครงการ
5. งานซื้อจ้าง คือ ข้อมูลวัสดุก่อสร้างตามแผนปีงบประมาณ
6. งานวัสดุอื่นๆ คือ ข้อมูลวัสดุก่อสร้างอื่นๆ
7. Progress Chart คือ สรุปแผนงานก่อสร้างเป็น S Curve
8. Workdone คือ อัปเดตความคืบหน้า เป็น กม. ต่างๆ

# S.1 ภาพรวมโครงการ

ตารางสรุปผลการเบิกจ่าย งบประมาณ 2568 ประจำเดือน พฤศจิกายน 2567

5 กุมภาพันธ์ 2568

โครงการก่อสร้างทางหลวงหมายเลข 4081 ตอน ท่านางพรหม - จงเก

ที่	รายการ	ตามแผน		เบิกจ่ายถึงเดือนที่แล้ว		เบิกจ่ายเดือน		พ.ย. 67		เบิกจ่ายรวม		คงเหลือ	
		บาท	%	บาท	%	บาท	%	บาท	%	บาท	%		
1	ค่าจ้างชั่วคราว	3,420,000.00	100.00%	43,452.75	1.27%	39,674.25	1.16%	83,127.00	2.43%	3,336,873	97.57%		
2	เงินสมทบประกันสังคม	180,000.00	100.00%	2,175.00	1.21%	1,985.00	1.10%	4,160.00	2.31%	175,840	97.69%		
3	ค่าตอบแทน	1,500,000.00	100.00%	-	0.00%	-	0.00%	-	0.00%	1,500,000	100.00%		
4	ค่าเบี้ยเลี้ยง	10,000.00	100.00%	-	0.00%	-	0.00%	-	0.00%	10,000	100.00%		
5	ค่ากระแสไฟฟ้า	120,000.00	100.00%	-	0.00%	15,330.33	12.78%	15,330.33	12.78%	104,670	87.22%		
6	ค่าน้ำประปา	30,000.00	100.00%	-	0.00%	4,280.64	14.27%	4,280.64	14.27%	25,719	85.73%		
7	ค่าไปรษณีย์ - โทรศัพท - อินเทอร์เน็ต	18,000.00	100.00%	-	0.00%	-	0.00%	-	0.00%	18,000	100.00%		
8	ค่าวัสดุสำนักงาน	25,000.00	100.00%	-	0.00%	-	0.00%	-	0.00%	25,000	100.00%		
9	ค่าวัสดุไฟฟ้าและวิทยุ	2,206.00	100.00%	-	0.00%	-	0.00%	-	0.00%	2,206	100.00%		
10	ค่าวัสดุวิทยาศาสตร์	10,000.00	100.00%	-	0.00%	-	0.00%	-	0.00%	10,000	100.00%		
11	ค่าวัสดุเชื้อเพลิง	3,500,000.00	100.00%	-	0.00%	-	0.00%	-	0.00%	3,500,000	100.00%		
12	ค่าเช่าเครื่องจักร	3,500,000.00	100.00%	-	0.00%	-	0.00%	-	0.00%	3,500,000	100.00%		
13	ค่าวัสดุก่อสร้าง	21,564,904.00	100.00%	-	0.00%	-	0.00%	-	0.00%	21,564,904	100.00%		
14	ค่าวัสดุก่อสร้าง อื่นๆ	10,634,017.00	100.00%	-	0.00%	-	0.00%	-	0.00%	10,634,017	100.00%		
15	ค่างานจ้างเหมาดำเนินการ	47,485,873.00	100.00%	-	0.00%	-	0.00%	-	0.00%	47,485,873	100.00%		
	รวม	92,000,000.00	100.00%	45,627.75	0.05%	61,270.22	0.07%	106,897.97	0.12%	91,893,102	99.88%		

# R.2 งานดำเนินการเอง

ค่าใช้จ่ายรายเดือน (งานดำเนินการเอง) โครงการ 4081 ตอน ท่างพรม - งบฯ ปีงบประมาณ 2568																	
ได้รับงบประมาณ		12,315,206.00		เหลือเงิน		11,437,706.00		กราฟแสดงแผนและผลงาน ประจำเดือน					ม.ค. ๖๘				
หักส่วนกลาง		877,500.00															
เดือน	แผนเบิกจ่าย				เบิกจ่ายจริง								%				
	แผนเบิกจ่ายประจำเดือน				ผลเบิกจ่ายประจำเดือน												
	โครงการฯ	ส่วนกลาง	รวม	%	บาท	%	โครงการฯ	ส่วนกลาง	รวม	%	บาท	%					
-	-	-	-	0.00%	-	0.00%	-	-	-	-	-	-	0.00%				
ค.ค. ๖7	6,300.00	70,625.39	76,925.39	0.62%	76,925.39	0.62%	-	45,627.75	45,627.75	0.37%	45,627.75	0.37%					
ก.ย. ๖7	935,000.00	66,657.96	1,001,657.96	8.26%	478,583.35	3.89%	19,610.97	41,659.23	61,270.22	0.50%	106,897.97	0.87%					
ต.ค. ๖7	1,112,700.00	68,641.68	1,181,341.68	9.59%	1,659,925.08	13.48%	22,241.72	149,890.50	172,132.22	1.40%	279,080.19	2.27%					
พ.ย. ๖7	1,081,000.00	70,625.39	1,151,625.39	9.35%	2,811,550.41	22.83%	-	-	-	-	279,080.19						
ธ.ค. ๖7	1,056,200.00	64,674.25	1,120,874.25	9.10%	3,932,424.66	31.93%	-	-	-	-	279,080.19						
ก.ย. ๖8	1,196,900.00	66,657.96	1,263,557.96	10.26%	5,195,982.63	42.19%	-	-	-	-	279,080.19						
พ.ย. ๖8	1,179,000.00	77,370.01	1,256,370.01	10.20%	6,452,352.64	52.39%	-	-	-	-	279,080.19						
ธ.ค. ๖8	1,287,800.00	77,370.01	1,365,170.01	11.09%	7,817,522.65	63.48%	-	-	-	-	279,080.19						
ก.ย. ๖8	1,231,400.00	74,989.56	1,306,389.56	10.61%	9,123,912.20	74.09%	-	-	-	-	279,080.19						
ต.ค. ๖8	1,091,900.00	79,750.47	1,171,650.47	9.51%	10,295,562.67	83.60%	-	-	-	-	279,080.19						
พ.ย. ๖8	848,900.00	74,989.56	923,889.56	7.50%	11,219,452.22	91.10%	-	-	-	-	279,080.19						
ธ.ค. ๖8	1,010,606.00	85,147.78	1,095,753.78	8.90%	12,315,206.00	100.00%	-	-	-	-	279,080.19						
รวม	11,437,706.00	877,500.00	12,315,206.00	100.00%	12,315,206.00	100.00%	41,852.69	237,177.50	279,080.19	2.27%	279,080.19	0.00%					
งบประมาณ - แผนพัสดุ		0.00		ยอดเงินคงเหลือ		12,036,175.81 บาท		% แผนถึง		ม.ค. ๖๘		% เบิกจ่ายถึง		ม.ค. ๖๘		สถานะพิธีกรรม	
								13.48%				2.27%				ล่าช้ากว่าแผน	

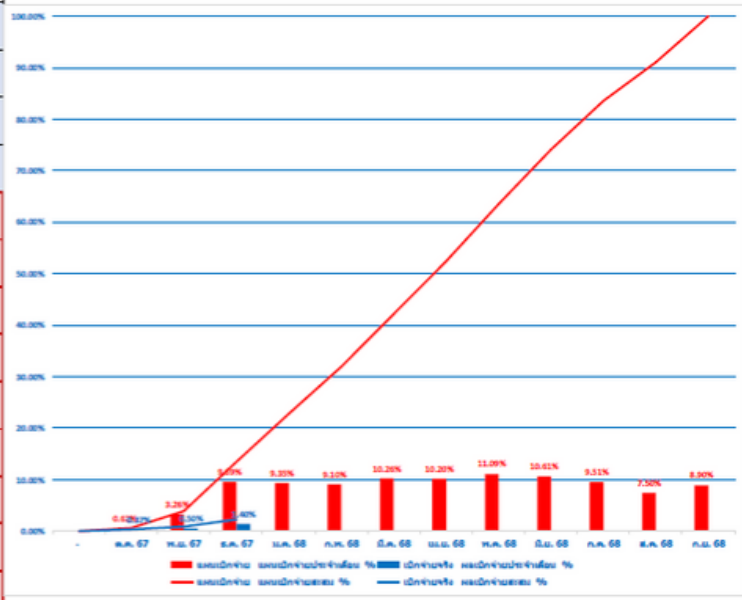

ค่าใช้จ่ายชั่วคราว																	
ได้รับงบประมาณ		3,420,000.00		เหลือเงิน		2,870,000.00		กราฟแสดงแผนและผลงาน ประจำเดือน					ม.ค. ๖๘				
หักส่วนกลาง		550,000.00															
เดือน	แผนเบิกจ่าย				เบิกจ่ายจริง								%				
	แผนเบิกจ่ายประจำเดือน				ผลเบิกจ่ายประจำเดือน												
	โครงการฯ	ส่วนกลาง	รวม	%	บาท	%	โครงการฯ	ส่วนกลาง	รวม	%	บาท	%					
-	-	-	-	0.00%	-	0.00%	-	-	-	-	-	-	0.00%				
ค.ค. ๖7			43,452.75	1.27%	43,452.75	1.27%	-	43,452.75	43,452.75	1.27%	43,452.75	1.27%					
ก.ย. ๖7			39,674.25	1.16%	83,127.00	2.43%	-	39,674.25	39,674.25	1.16%	83,127.00	2.43%					
ต.ค. ๖7	207,900.00	41,563.50	249,463.50	7.29%	332,590.50	9.72%	-	41,563.50	41,563.50	1.22%	124,690.50	3.65%					
พ.ย. ๖7	217,300.00	43,452.75	260,752.75	7.62%	593,343.25	17.35%	-	-	-	-	124,690.50						
ธ.ค. ๖7	188,900.00	37,785.00	226,685.00	6.63%	820,028.25	23.98%	-	-	-	-	124,690.50						
ก.ย. ๖8	198,400.00	39,674.25	238,074.25	6.96%	1,058,102.50	30.94%	-	-	-	-	124,690.50						
พ.ย. ๖8	207,900.00	49,876.20	257,776.20	7.54%	1,315,878.70	38.48%	-	-	-	-	124,690.50						
ธ.ค. ๖8	207,900.00	49,876.20	257,776.20	7.54%	1,573,654.90	46.01%	-	-	-	-	124,690.50						
ก.ย. ๖8	198,400.00	47,609.10	246,009.10	7.19%	1,819,664.00	53.21%	-	-	-	-	124,690.50						
ต.ค. ๖8	217,300.00	52,143.30	269,443.30	7.88%	2,089,107.30	61.09%	-	-	-	-	124,690.50						
พ.ย. ๖8	198,400.00	47,609.10	246,009.10	7.19%	2,335,116.40	68.28%	-	-	-	-	124,690.50						
ธ.ค. ๖8	207,900.00	57,283.60	265,183.60	7.75%	2,600,300.00	76.03%	-	-	-	-	124,690.50						
รวม	2,050,300.00	550,000.00	2,600,300.00	76.03%	2,600,300.00	76.03%	-	-	-	-	124,690.50	0.00%					
งบประมาณ - แผนพัสดุ		819,700.00		ยอดเงินคงเหลือ		3,295,309.50 บาท		% แผนถึง		ม.ค. ๖๘		% เบิกจ่ายถึง		ม.ค. ๖๘		สถานะพิธีกรรม	
								9.72%				3.65%				ล่าช้ากว่าแผน	

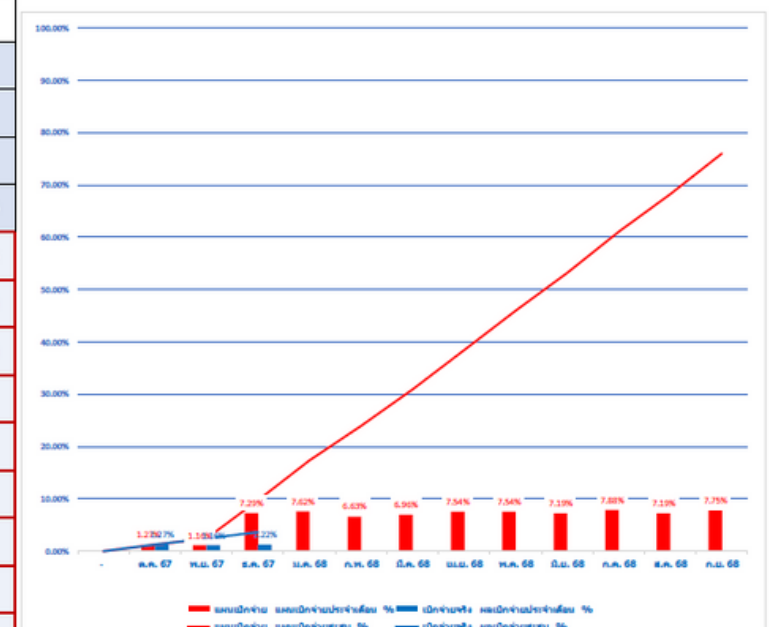

# R.3 งานซื้อจ้าง

ค่าใช้จ่ายรายเดือน (งานซื้อจ้าง) โครงการ 4081 ตอน ท่าอากาศยาน - จกบ ปีงบประมาณ 2568									
ได้รับงบประมาณ		79,604,794.00 บาท		หักส่วนกลาง		-		บาท	
เหลือเงินงบประมาณ		79,604,794.00 บาท							
เดือน	แผนเบิกจ่าย				เบิกจ่ายจริง				
	แผนเบิกจ่ายประจำเดือน		แผนเบิกจ่ายสะสม		ผลเบิกจ่ายประจำเดือน		ผลเบิกจ่ายสะสม		
	บาท	%	บาท	%	บาท	%	บาท	%	
-	-	0.00%	-	0.00%	-	0.00%	-	0.00%	
ธ.ค. 67	-	0.00%	-	0.00%	-	0.00%	-	0.00%	
พ.ย. 67	-	0.00%	-	0.00%	-	0.00%	-	0.00%	
ต.ค. 67	237,600.00	0.30%	237,600.00	0.30%	-	0.00%	-	0.00%	
ก.ย. 67	4,300,800.00	5.51%	4,626,400.00	5.81%	-	0.00%	-	0.00%	
ก.พ. 68	7,156,800.00	9.00%	11,783,200.00	14.79%	-	-	-	-	
มี.ค. 68	6,921,100.00	8.69%	18,704,300.00	23.47%	-	-	-	-	
เม.ย. 68	9,593,400.00	12.04%	28,297,700.00	35.51%	-	-	-	-	
พ.ค. 68	11,937,200.00	14.90%	40,234,900.00	50.49%	-	-	-	-	
มิ.ย. 68	12,450,600.00	15.63%	52,693,500.00	66.13%	-	-	-	-	
ก.ค. 68	10,955,200.00	13.75%	63,640,700.00	79.89%	-	-	-	-	
ต.ค. 68	11,060,604.00	13.89%	74,709,304.00	93.76%	-	-	-	-	
ก.ย. 68	4,975,490.00	6.24%	79,604,794.00	100.00%	-	-	-	-	
รวม	79,604,794.00	100.00%			-	0.00%	-	0.00%	
ยอดเงินคงเหลือ 79,604,794.00 บาท									

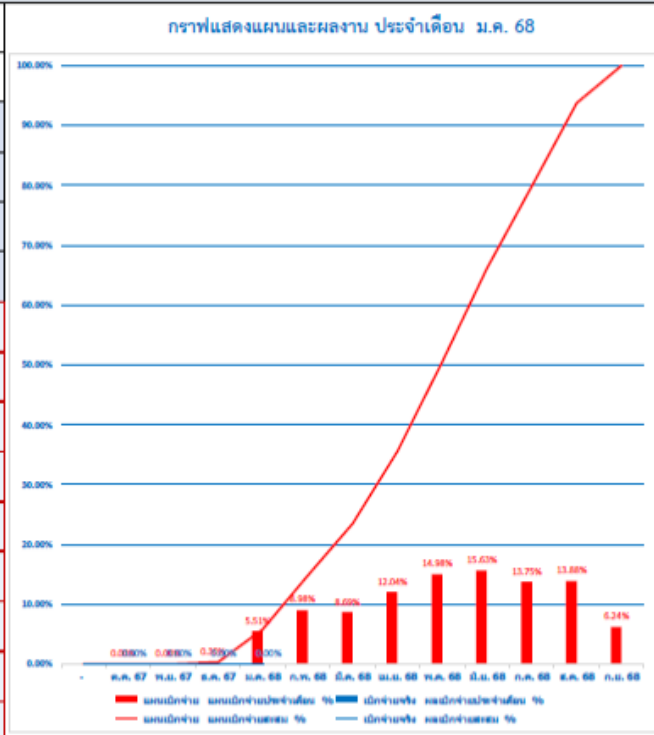

% แผนถึง	ก.พ. ๖๘	% เบิกจ่ายถึง	ก.พ. ๖๘	สถานะสะสม
				ต่ำกว่าแผน
5.81%		0.00%		-5.81%

ค่าวัสดุก่อสร้าง									
ได้รับงบประมาณ		21,564,904.00 บาท		หักส่วนกลาง		-		บาท	
เหลือเงินงบประมาณ		21,564,904.00 บาท							
เดือน	แผนเบิกจ่าย				เบิกจ่ายจริง				
	แผนเบิกจ่ายประจำเดือน		แผนเบิกจ่ายสะสม		ผลเบิกจ่ายประจำเดือน		ผลเบิกจ่ายสะสม		
	บาท	%	บาท	%	บาท	%	บาท	%	
-	-	0.00%	-	0.00%	-	0.00%	-	0.00%	
ธ.ค. 67	-	0.00%	-	0.00%	-	0.00%	-	0.00%	
พ.ย. 67	-	0.00%	-	0.00%	-	0.00%	-	0.00%	
ต.ค. 67	237,600.00	1.10%	237,600.00	1.10%	-	0.00%	-	0.00%	
ก.ย. 67	3,325,400.00	15.42%	3,563,000.00	16.52%	-	0.00%	-	0.00%	
ก.พ. 68	6,093,400.00	28.26%	9,656,400.00	44.70%	6,595,204.00	30.50%	6,595,204.00	30.50%	
มี.ค. 68	4,090,700.00	18.97%	13,747,100.00	63.75%	-	-	6,595,204.00		
เม.ย. 68	2,761,600.00	12.81%	16,508,700.00	76.55%	-	-	6,595,204.00		
พ.ค. 68	1,101,900.00	5.11%	17,610,600.00	81.66%	-	-	6,595,204.00		
มิ.ย. 68	1,230,300.00	5.71%	18,840,900.00	87.37%	-	-	6,595,204.00		
ก.ค. 68	2,510,400.00	11.64%	21,351,300.00	99.01%	-	-	6,595,204.00		
ต.ค. 68	213,604.00	0.99%	21,564,904.00	100.00%	-	-	6,595,204.00		
ก.ย. 68	-	0.00%	21,564,904.00	100.00%	-	-	6,595,204.00		
รวม	21,564,904.00	100.00%	21,564,904.00	100.00%	6,595,204.00	30.50%	6,595,204.00	0.00%	
ยอดเงินคงเหลือ 14,969,700.00 บาท									

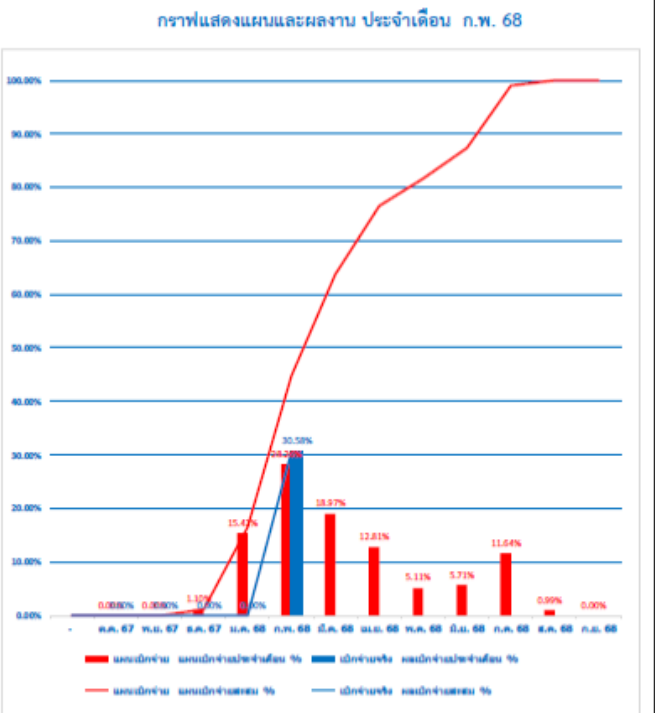

% แผนถึง	ก.พ. ๖๘	% เบิกจ่ายถึง	ก.พ. ๖๘	สถานะสะสม
				ต่ำกว่าแผน
44.78%		30.58%		-14.20%

# S.4 INPUT DATA

	รายการ	ม.ค. 68			ก.พ. 68		
		โครงการ	ส่วนกลาง	รวม	โครงการ	ส่วนกลาง	รวม
1	ค่าจ้างชั่วคราว	271,674.15	43,452.75				
2	เงินสมทบประกันสังคม	20,623.00	3,501.00				
3	ค่าตอบแทน				207,123.45	1,133.55	
4	ค่าเบี้ยเลี้ยง						
5	ค่ากระแสไฟฟ้า	12,328.23					
6	ค่าน้ำประปา	3,816.26			4,257.42		
7	ค่าไปรษณีย์ - โทรศัพท์	1,262.60			1,262.60		
8	ค่าวัสดุสำนักงาน				6,050.00		
9	ค่าวัสดุไฟฟ้าและวิทยุ						
10	ค่าวัสดุวิทยาศาสตร์						
11	ค่าวัสดุเชื้อเพลิง	497,389.50					
12	ค่าเช่าเครื่องจักร	596,296.00					
13	ค่าวัสดุก่อสร้าง				6,595,204.00		
14	ค่าวัสดุก่อสร้างอื่นๆ						
15	ค่างานจ้างเหมาดำเนินการ						



# S.6 สัญญางานวัสดุอื่นๆ

งานซื้อจ้างโครงการ 4081														
ที่	รายการก่อสร้าง	หน่วย	ปริมาณ	เลขสัญญา	ผู้ขาย	ระยะเวลา เริ่มต้น	จำนวน วัน	ระยะเวลา สิ้นสุด	เหลือ จำนวนวัน	ประมาณค่า	ค่างานก่อสร้าง		เงินเหลือจ่าย จากค่าประมาณค่า	สถานะ
											ตามแผน	ตามจริง		
งานก่อสร้างทาง (อื่นๆ) ช่วงดำเนินการที่ 1 2 และ 3 ระหว่าง กม.0+500 - กม.1+500 รวมระยะทาง 1.000 กม. ,ระหว่าง กม.2+750 - กม.4+250 ระยะทาง 1.500 กม. และระหว่าง กม.10+700 - กม.11+400 ระยะทาง 0.700 กม.										งบประมาณ	10,634,017.00	บาท		
	ตัวอักษร Drop Inlet Tpye A For Faised Median	แท่ง	24.00	157/60/60/001	โศคคอนกรีต	1 พ.ย. 67	30.00	1 ธ.ค. 67	-94	170,000.00	171,072.00	160,000.00	11,072.00	เบิกจ่ายแล้วเสร็จ
1	งาน R.C. U-Ditch Type D	ม.	1,060.00											
	-เหล็ก+वाद+ไม้แบบ+ผ้า+คอนกรีต									1,696,212.00				
	-lean sand									207,811.94				
2	งาน Drop Inlet Tpye A For Faised Median	แท่ง	24.00											
	-เหล็ก+वाद+ไม้แบบ+ผ้า+คอนกรีต									107,990.40				
	-lean sand									11,000.14				
3	งาน Concrete Curb and Gutter	ม.	6,170.00											
	-คอนกรีต + ไม้แบบ									3,505,473.16				
4	งาน 0.07 M. Thick Reinforced Concrete Slab 0.4x0.4 m.	ตร.ม.	3,100.00											
	-เบ็ดเสร็จ									657,249.60				
5	งาน Concrete Ditch Lining Type II	ตร.ม.	700.00											
	-เบ็ดเสร็จ									194,338.90				
6	งานติดตั้งท่อเหลี่ยมเสริม ขนาด 3-(1.00x1.00)x5.00 ม.	แท่ง	1.00											
	-เบ็ดเสร็จ									42,300.00				
7	งานก่อสร้างท่อเหลี่ยม Precast Box 2-(2.10x1.00) ม.	ม.	120.00											
	-เบ็ดเสร็จ									1,003,712.60				
					เสนอความต้องการวัสดุ									





# 4.ผลลัพธ์จากการใช้งาน

✘ ก่อนใช้ ข้อมูลกระจัดกระจาย, ติดตามงานยาก, งบประมาณไม่ชัดเจน



✔ หลังใช้ ติดตามเรียลไทม์, ข้อมูลเป็นระบบ, บริหารงบได้แม่นยำ



# 5. ทำไมต้องใช้ PROJECT MANAGEMENT?

## ข้อดีของโปรแกรม

- ✓ ลดข้อผิดพลาดในการบริหารโครงการ
- ✓ ติดตามงานง่ายขึ้น ลดภาระเอกสาร
- ✓ เพิ่มความโปร่งใสและตรวจสอบได้

## สรุปสิ่งที่คุณจะได้รับจากโปรแกรมนี

- ✓ บริหารงานง่ายขึ้น
- ✓ ลดภาระเอกสาร
- ✓ ตัดสินใจแม่นยำด้วยข้อมูลที่อัปเดต



# สนใจใช้โปรแกรม ติดต่อเราได้ที่...



ก่อสร้าง บูรณะ และแก้ไขปัญห  
งานก่อสร้าง โดยวิธีดำเนินการเอง



แก้ไขปัญห ภัยพิบัติ เร่งด่วน ดุกเงิน



ฝึกอบรมภาคสนาม  
(On The Job Training)



ศึกษา ค้นคว้า พัฒนางานทาง



## ศูนย์สร้างทางสงขลา

401 การกดถูกใจ • ผู้ติดตาม 615 คน



ส่งข้อความ

ถูกใจแล้ว

ค้นหา

โพสต์ เกี่ยวกับ Mentions รีวิว ผู้ติดตาม รูปภาพ เพิ่มเติม ▾

facebook



**ทေးบคุด,**